# Casa Luna del Bosque

## Imágenes de la propiedad

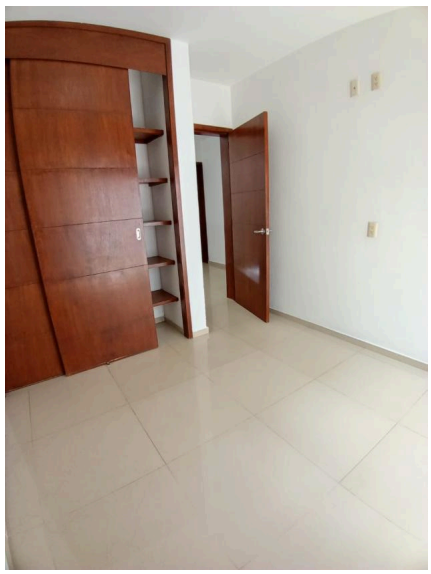
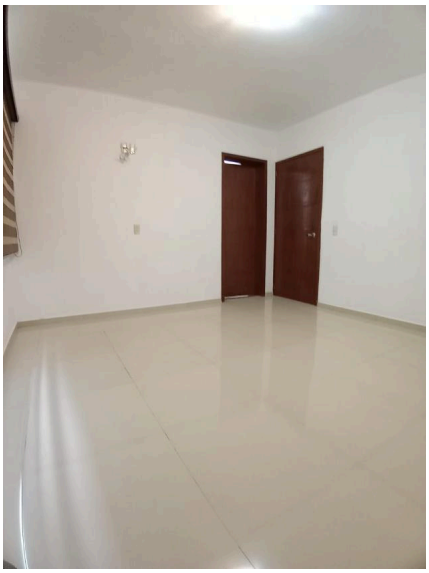

✨ ¡La casa de tus sueños te espera en Luna Bosque! ✨

🏡 Vive a un paso del Bosque de la Primavera 🌲, en la exclusiva zona del Fortín, muy cerca

# Casa Luna del Bosque

de la Prepa 20 de la UDG, con transporte público y acceso inmediato a Periférico 🚆🚗

💰 Precio de venta: $3,450,000 MXN

🔑 Características que te encantarán:
✅ Sala & comedor con vista al cubo de luz
✅ Cocina integral equipada (estufa, campana, alacena, barra desayunadora y cubierta de granito) 🍳
✅ Área de lavado techada e independiente
✅ 1 recámara en planta baja con baño completo (ideal también como estudio 🖥️)
✅ En planta alta:

Recámara principal con vestidor & baño privado 🛏️

Recámaras secundarias con clóset que comparten baño completo

Una secundaria con balcón y acceso a la azotea 🌅
✅ Terraza privada con asador + área verde 🍖🌿

⚡ Extras que marcan la diferencia:

Paneles solares ☀️

Tanque estacionario, tinaco y cisterna con bomba

Estacionamiento amplio

🐾 Pet friendly

🏦 Aceptamos créditos bancarios y pago de contado.

# Casa Luna del Bosque

📍 ¡No dejes pasar la oportunidad de vivir en un entorno natural y exclusivo, con todas las comodidades que mereces!

#CasaEnVenta #LunaBosque #BosqueDeLaPrimavera #HogarIdeal

## Características principales

Recámaras: 2
Baños: 2.5
Construcción: 1.00
Terreno: 1.00
Precio: $3,450,000

## Agente

Nombre: Martha Reyes
Email: ae.marthareyes@gmail.com
Tel: 3311487724